

Vulnerabilidad Social			
Muy baja	Baja	Media	Alta
Menor demanda de Empleo	Mayor demanda de Adultos Mayores	Mayor concentración poblacional	Atracción de flujos migratorios
Menor escolaridad municipal	Vivienda sin drenaje superior al municipio	Mayor demanda de Educación Básica	Mayor Demanda de empleo
Viviendas sin Servicio Público de Agua Potable superior al municipio	Deficiencias accesos a caminos pavimentados	Recepción de flujos migratorios	Mayor demanda de Servicios Médicos
Mayor tasa de crecimiento de la población		Mayor demanda de Servicios Médicos	Menor tasa de crecimiento de la población
		Mayor Población Indígena	Grado Optimo de acceso a carreteras
		Mayor jefatura femenina en el hogar	
		Grado Optimo de acceso a carreteras	

**DELIMITACIÓN Y LOCALIZACIÓN DE GRUPOS HOMOGÉNEOS MAPA D-01**

**PLAN MUNICIPAL DE DESARROLLO URBANO DE SAN QUINTÍN, BAJA CALIFORNIA. CLAVE 02006**

- Localidad
- Escurremientos
- Carretera
- Curvas de Nivel (100m)
- Límites Municipales
- Límite Municipal San Quintín
- Límite Estatal
- Cuerpos de Agua
- Áreas Naturales Protegidas

**SIMBOLOGÍA**

**Grupos Homogéneos (Municipio y Centro de Población)**

**GRADO DE VULNERABILIDAD**

- MUY BAJO
- BAJO
- MEDIO
- ALTO
- NO APLICA

**FUENTES DE INFORMACIÓN:**  
 Instituto Nacional de Estadística y Geografía (INEGI)  
 Comisión Nacional de Áreas Naturales Protegidas (CONANP)  
 Secretaría de Infraestructura, Desarrollo Urbano y Reordenación Territorial (SIDURT)  
 Environmental Systems Research Institute (ESRI)  
 Información de elaboración propia.

**MARCO DE REFERENCIA GEOGRÁFICA:**  
 Proyección: Cónica Conforme Lambert  
 Datum: ITRF08 para México (International Terrestrial Reference Frame 1992, EPGS 6732)  
 Elipsoide: GRS (1980)  
 Unidades: Metros

GOBIERNO DE MÉXICO | DESARROLLO TERRITORIAL

BAJA CALIFORNIA | DESARROLLO URBANO

CMFSQ  
 Consejo Municipal Fundacional de San Quintín 2020-2024

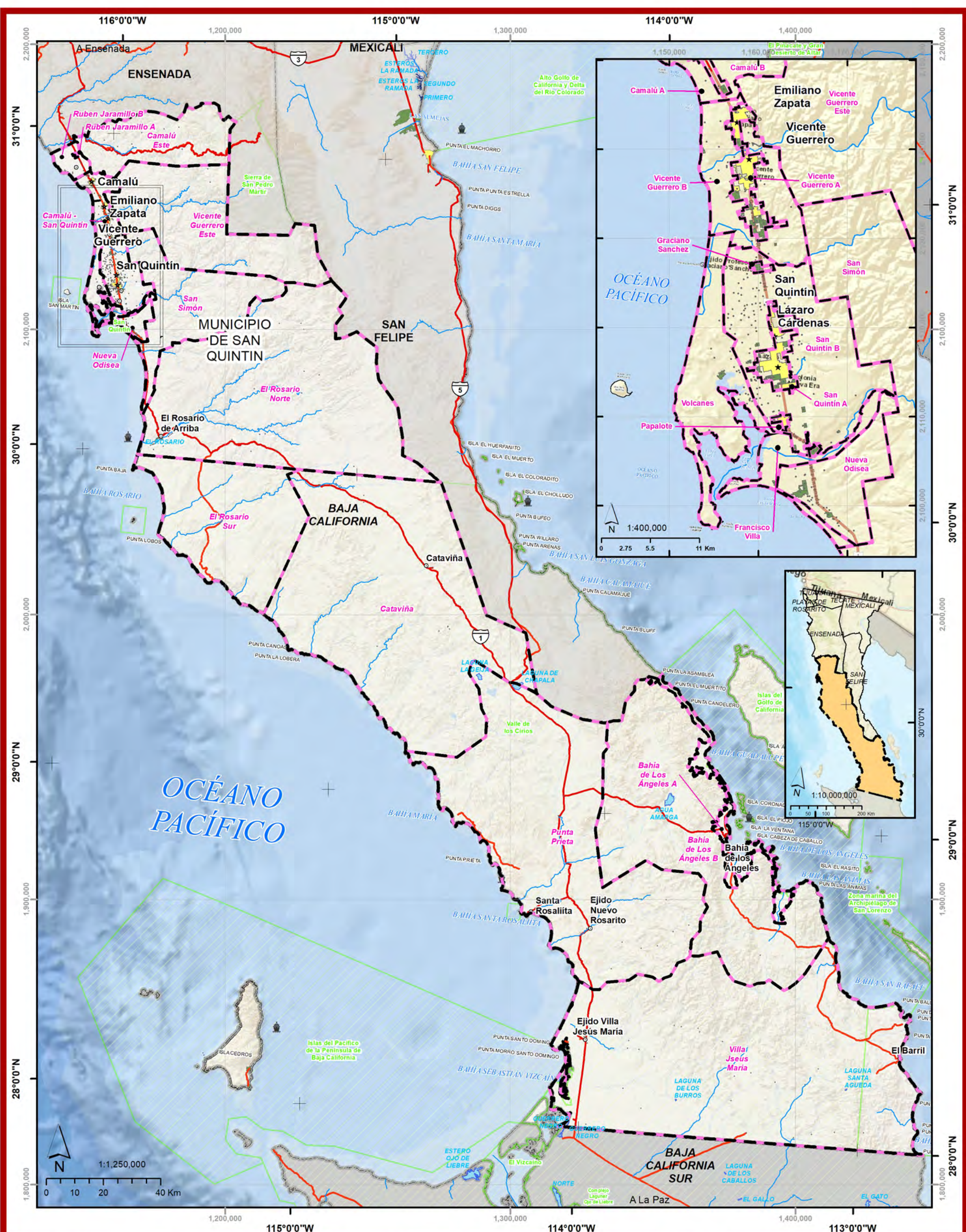

**DELIMITACIÓN DE SUBREGIONES. MUNICIPIO DE SAN QUINTÍN, BAJA CALIFORNIA. MAPA D-02**

**PLAN MUNICIPAL DE DESARROLLO URBANO DE SAN QUINTÍN, BAJA CALIFORNIA. CLAVE 02006**

- Localidad
- 🏠 Puerto / Muelle
- Escurrimientos
- Carretera
- Curvas de Nivel (100m)
- Centro de Población
- Loc. Urbana
- Loc. Rural
- Límites Municipales
- Límite Municipal San Quintín
- Límite Estatal
- Cuerpos de Agua
- Áreas Naturales Protegidas

**SIMBOLOGÍA**

**Delimitación de Subregiones**

— Límite de Subregiones

**FUENTES DE INFORMACIÓN:**  
 Instituto Nacional de Estadística y Geografía (INEGI)  
 Comisión Nacional de Áreas Naturales Protegidas (CONANP)  
 Secretaría de Infraestructura, Desarrollo Urbano y Reordenación Territorial (SIDURT)  
 Environmental Systems Research Institute (ESRI)  
 Información de elaboración propia.

**MARCO DE REFERENCIA GEOGRÁFICA:**  
 Proyección: Cónica Conforme Lambert  
 Datum: ITRF08 para México (International Terrestrial Reference Frame 1992, EPGS 6732)  
 Elipsoide: GRS (1980)  
 Unidades: Metros

GOBIERNO DE MÉXICO | DESARROLLO TERRITORIAL

BAJA CALIFORNIA | DESARROLLO URBANO  
 Secretaría de Infraestructura, Desarrollo Urbano y Reordenación Territorial

CMFSQ  
 Consejo Municipal Fundacional de San Quintín 2020-2024

San Quintín, B.C., México. 2023.

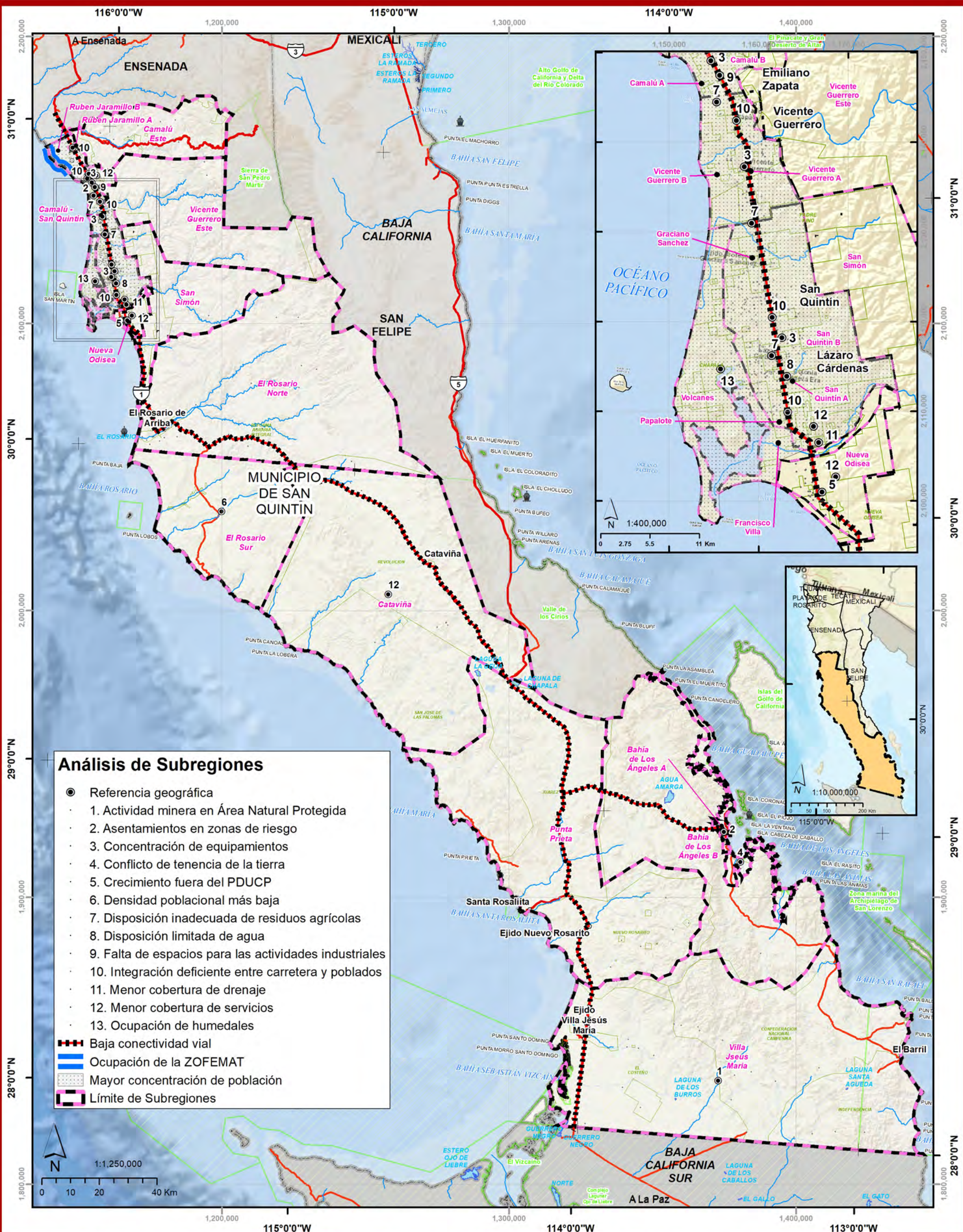

**ANÁLISIS DE SUBREGIONES. MUNICIPIO DE SAN QUINTÍN, BAJA CALIFORNIA. MAPA D-03**

**PLAN MUNICIPAL DE DESARROLLO URBANO DE SAN QUINTÍN, BAJA CALIFORNIA. CLAVE 02006**

**SIMBOLOGÍA**

- Signos convencionales**
- Localidad
  - ⚓ Puerto / Muelle
  - Escurrimientos
  - Carretera
  - Curvas de Nivel (100m)
  - Centro de Población
  - ▭ Límites Ejidales
  - ▭ Límites Municipales
  - ▭ Límite Municipal San Quintín
  - ▭ Límite Estatal
  - ▭ Cuerpos de Agua
  - ▭ Áreas Naturales Protegidas

**FUENTES DE INFORMACIÓN:**  
 Instituto Nacional de Estadística y Geografía (INEGI)  
 Comisión Nacional de Áreas Naturales Protegidas (CONANP)  
 Secretaría de Infraestructura, Desarrollo Urbano y Reordenación Territorial (SIDURT)  
 Environmental Systems Research Institute (ESRI)  
 Información de elaboración propia.

**MARCO DE REFERENCIA GEOGRÁFICA:**  
 Proyección: Cónica Conforme Lambert  
 Datum: ITRF08 para México (International Terrestrial Reference Frame 1992, EPGS 6732)  
 Elipsoide: GRS (1980)  
 Unidades: Metros

GOBIERNO DE MÉXICO | DESARROLLO TERRITORIAL

BAJA CALIFORNIA | DESARROLLO URBANO

CMFSQ  
 Consejo Municipal Fundacional de San Quintín 2020-2024

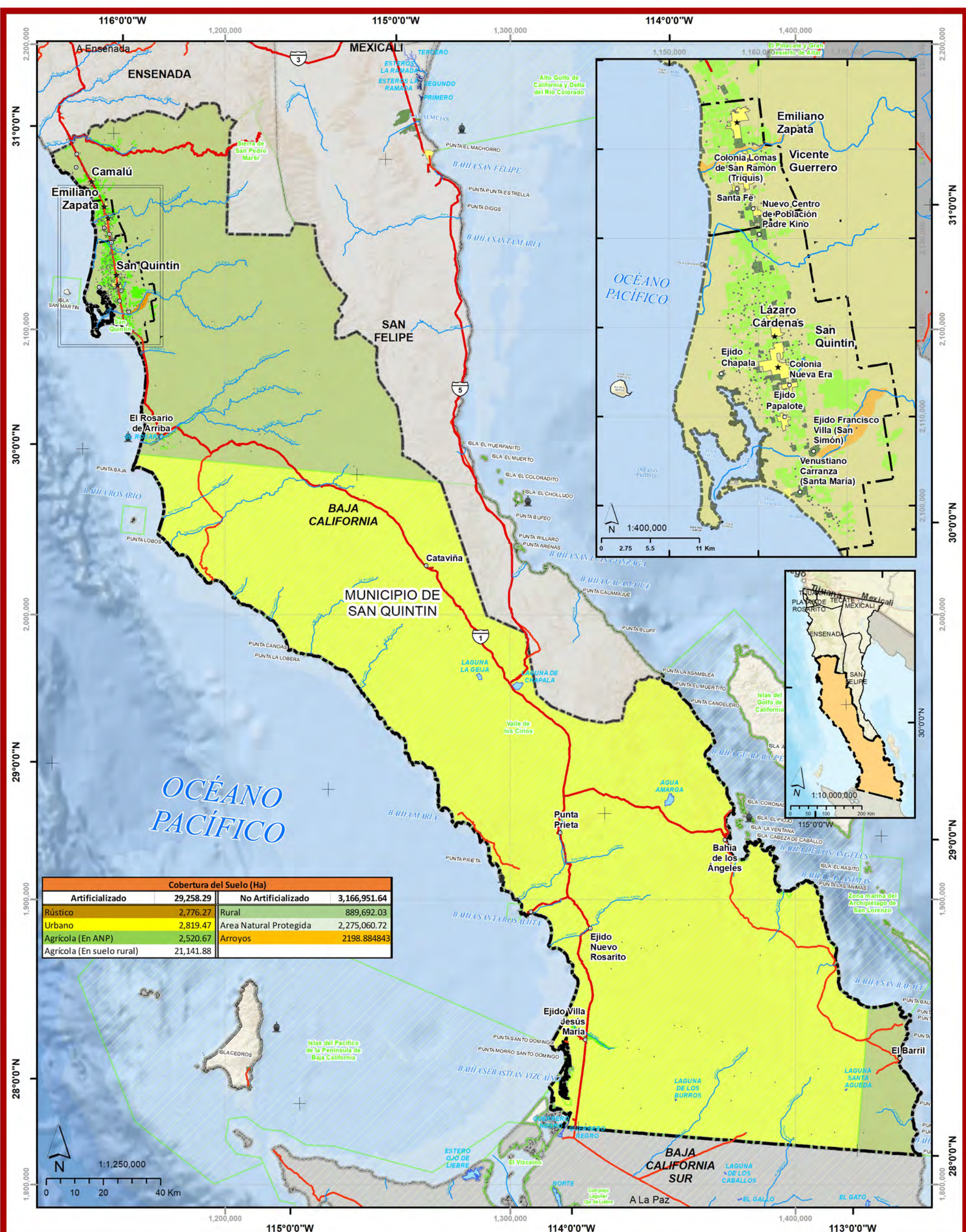

**ANÁLISIS DEL CONTINUO DEL MUNICIPIO DE SAN QUINTÍN, BAJA CALIFORNIA. MAPA D-04**

**PLAN MUNICIPAL DE DESARROLLO URBANO DE SAN QUINTÍN, BAJA CALIFORNIA. CLAVE 02006**

**SIMBOLOGÍA**

**Signos convencionales**

- Localidad
- 🏰 Puerto / Muelle
- Escurrimientos
- Carretera
- Curvas de Nivel (100m)
- 🟡 Loc. Urbana
- 🟢 Loc. Rural
- Centro de Población
- Límites Municipales
- Límite Municipal San Quintín
- 🟦 Cuerpos de Agua
- 🟩 Áreas Naturales Protegidas
- Límite Estatal

**Continuo Municipal**

- Suelo Artificializado**
- 🟡 Urbano
- 🟤 Rústico
- 🟢 Agrícola P; Agrícola R
- Suelo No Artificializado**
- 🟢 Rural
- 🟡 ANP
- 🟠 Arroyos

**FUENTES DE INFORMACIÓN:**  
 Instituto de Estadística y Geografía (INEGI)  
 Comisión Nacional de Áreas Naturales Protegidas (CONANP)  
 Secretaría de Infraestructura, Desarrollo Urbano y Reordenación Territorial (SIDURT)  
 Environmental Systems Research Institute (ESRI)  
 Información de elaboración propia.

**MARCO DE REFERENCIA GEOGRÁFICA:**  
 Proyección: Cónica Conforme Lambert  
 Datum: ITRF08 para México (International Terrestrial Reference Frame 1992, EPGS 6732)  
 Elipsoide: GRS (1980)  
 Unidades: Metros

GOBIERNO DE MÉXICO | DESARROLLO TERRITORIAL

BAJA CALIFORNIA | DESARROLLO URBANO

CMFSQ  
 Consejo Municipal Fundacional de San Quintín 2020-2024

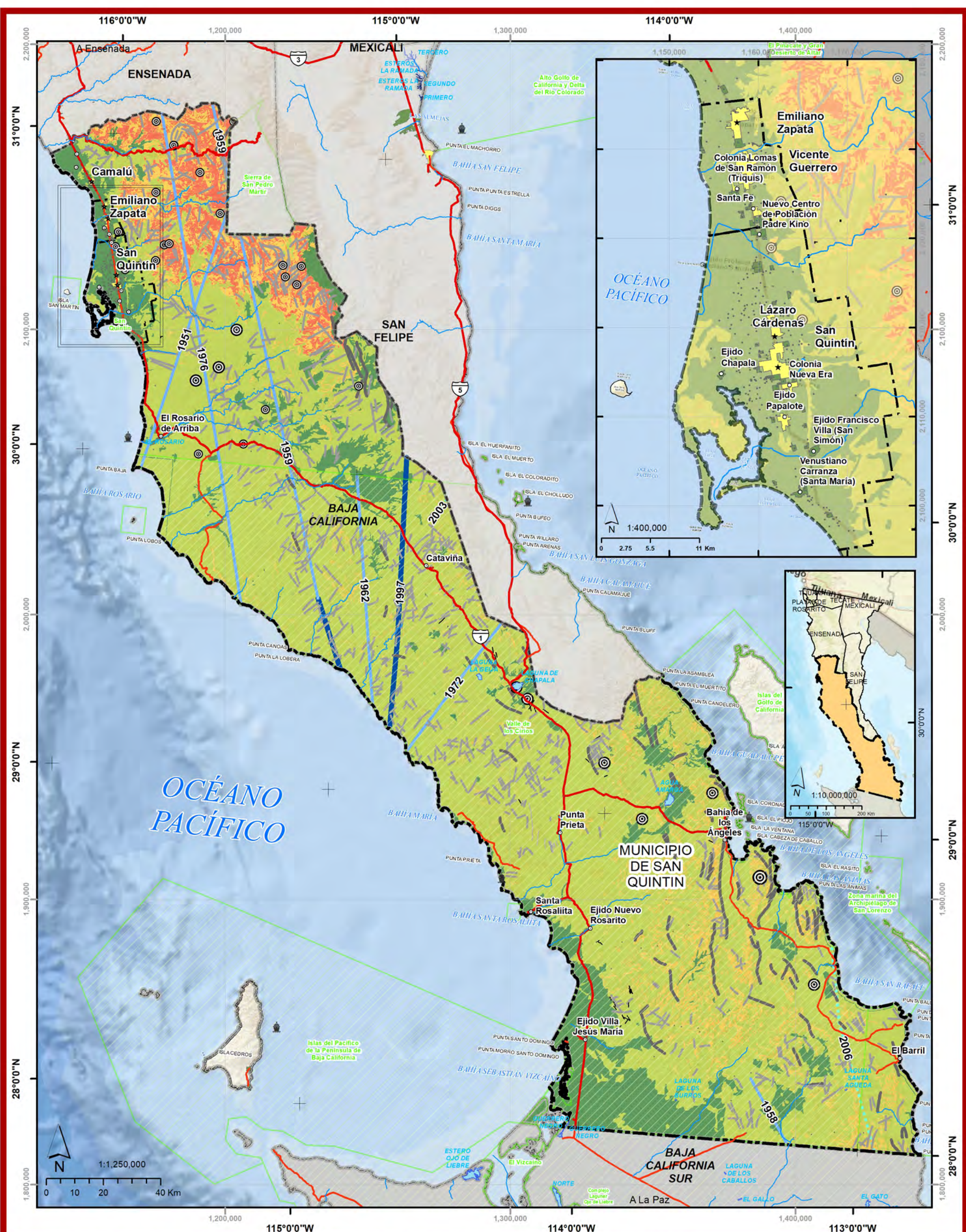

**RIESGOS NATURALES. MUNICIPIO DE SAN QUINTÍN, BAJA CALIFORNIA. MAPA D-05**

**PLAN MUNICIPAL DE DESARROLLO URBANO DE SAN QUINTÍN, BAJA CALIFORNIA. CLAVE 02006**

- Localidad
- 🏠 Puerto / Muelle
- Escurrecimientos
- Carretera
- Curvas de Nivel (100m)
- Centro de Población
- Loc. Urbana
- Loc. Rural
- Límites Municipales
- Límite Municipal San Quintín
- Límite Estatal
- Cuerpos de Agua
- Áreas Naturales Protegidas

**SIMBOLOGÍA**

- Sismo (Magnitud)**
- ⊙ 3.0 - 3.6
- ⊙ 3.7 - 5.2
- ⊙ 5.3 - 6.7
- Tipo de estructura**
- Falla
- Fractura
- Eje estructural
- Estructura tabular

- Evento metereológico**
- Huracán Categoría 1
- Tormenta tropical
- Depresión tropical
- Peligro de Incendio Forestal**
- Alto
- Moderado
- Bajo
- Nulo

**FUENTES DE INFORMACIÓN:**  
 Instituto Nacional de Estadística y Geografía (INEGI)  
 Comisión Nacional de Áreas Naturales Protegidas (CONANP)  
 Secretaría de Infraestructura, Desarrollo Urbano y Reordenación Territorial (SIDURT)  
 Environmental Systems Research Institute (ESRI)  
 National Oceanic and Atmospheric Administration (NOAA)  
 Centro de Investigación Científica y Estudios Superiores de Ensenada (CICESE)  
 Información de elaboración propia.

**MARCO DE REFERENCIA GEOGRÁFICA:**  
 Proyección: Cónica Conforme Lambert  
 Datum: ITRF08 para México (International Terrestrial Reference Frame 1992, EPGS 6732)  
 Elipsoide: GRS (1980)  
 Unidades: Metros

GOBIERNO DE MÉXICO | DESARROLLO TERRITORIAL

BAJA CALIFORNIA | DESARROLLO URBANO

SECRETARÍA DE INFRAESTRUCTURA, DESARROLLO URBANO Y REORDENACIÓN TERRITORIAL

CMFSQ  
 Consejo Municipal Fundacional de San Quintín 2020-2024

San Quintín, B.C., México. 2023.